

EDIFICAÇÃO EXISTENTE CENTRAL DE TESTAGEM  
COM CERTIFICADO DE APROVAÇÃO DO CBMERJ Nº 01062/21.

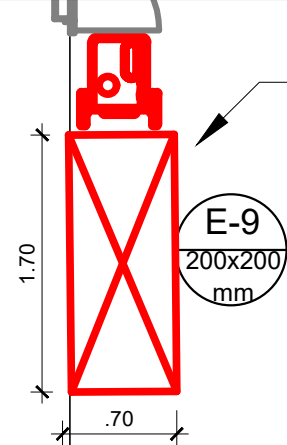

Para a instalação dds equipamentos será necessário afastar os espaçamentos entre as condensadoras de ar condicionado existente.

HIDRANTE existente na recepção da unadig - atende o depósito

CORREDOR TÉCNICO UNADIG

DEPÓSITO DE INFLÁMÁVEIS:  
- FISPIQ: álcool Etilico (classe I);  
- Classificação: L3;  
- Área 9m² conforme a norma 17505-1 ABNT;  
- Capacidade de armazenamento 46m³;  
- Paredes: TRRF 120min.;  
- Portas: Corta-fogo 120min.; e  
- Ventilação: 1/6 área do piso.

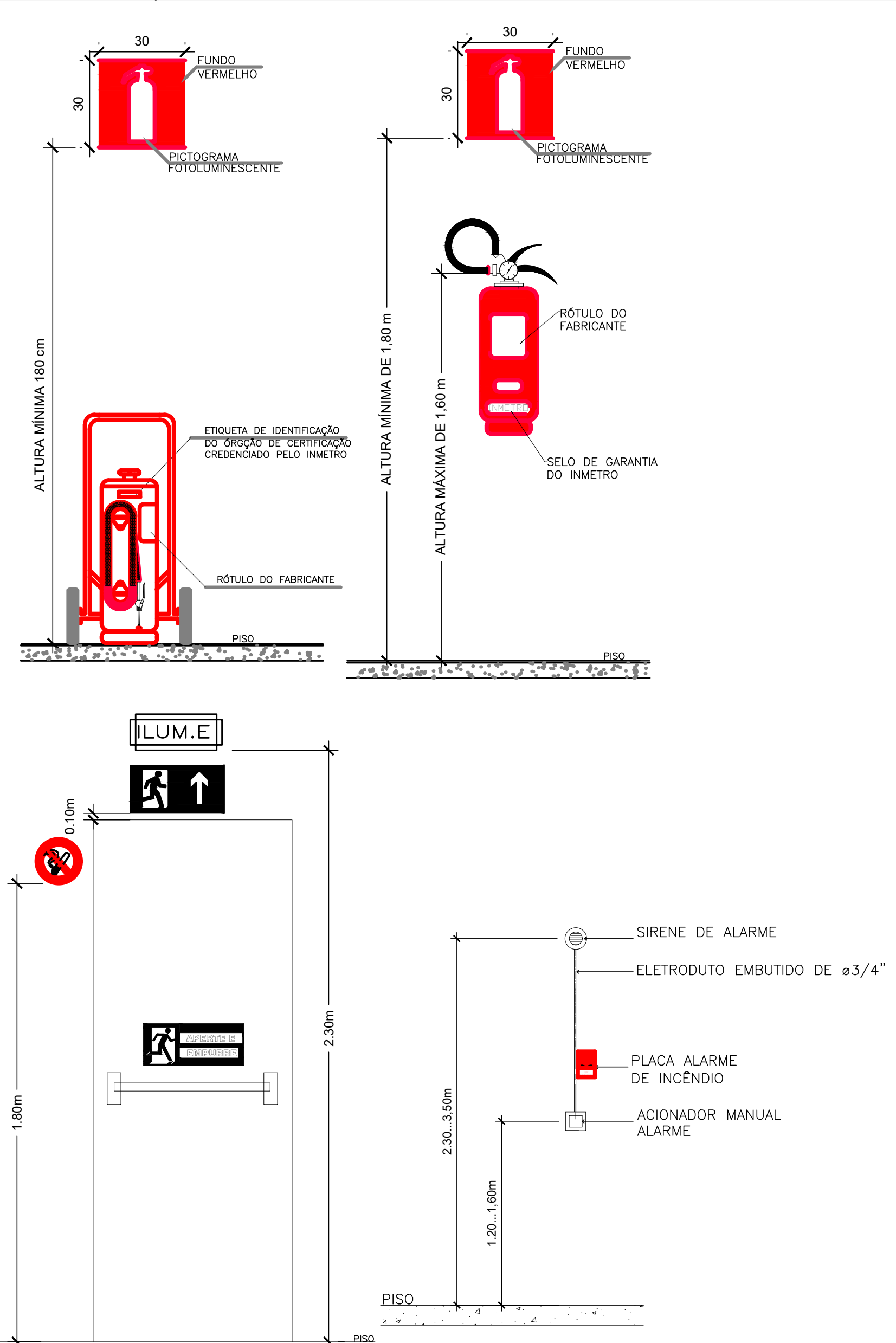
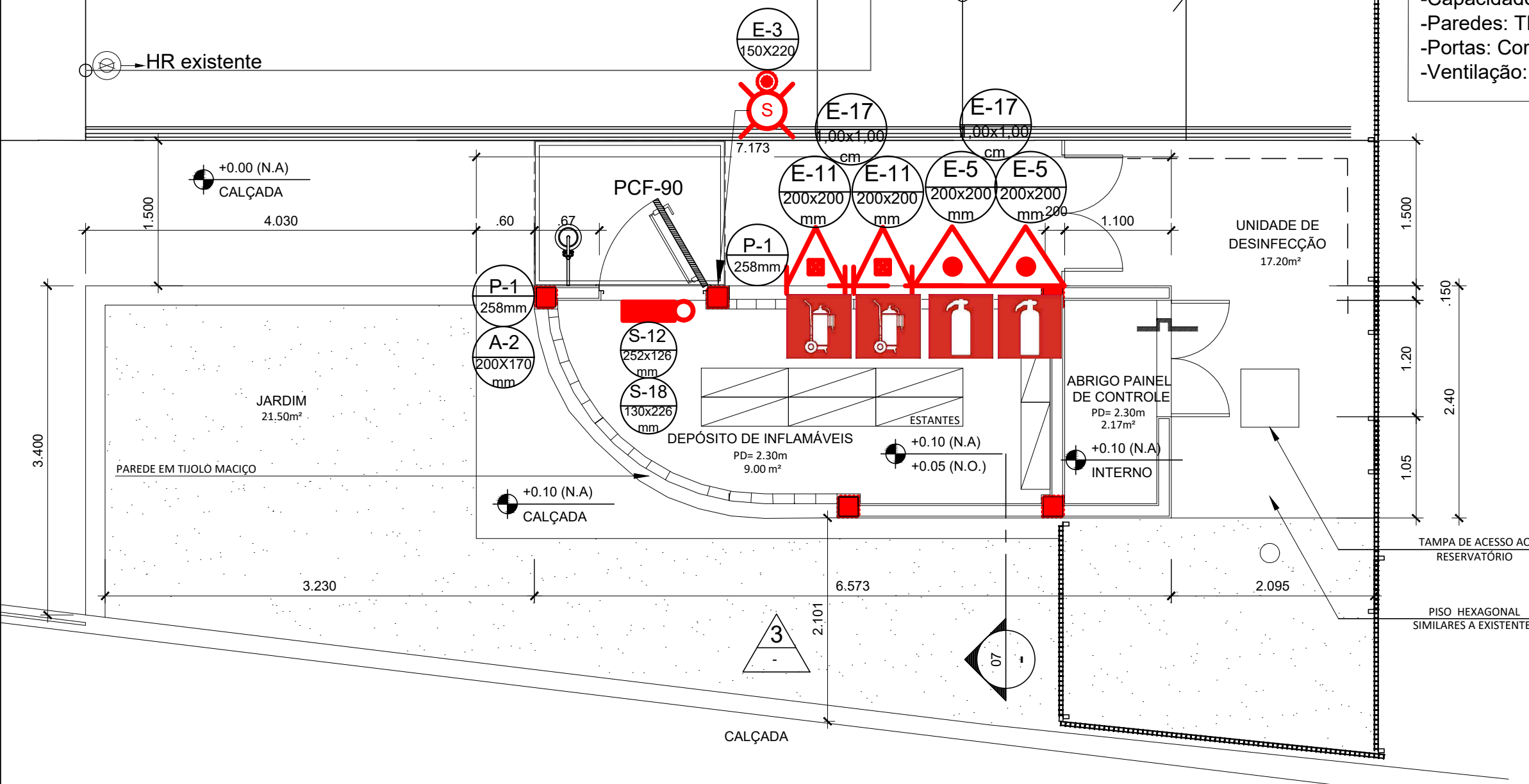

2 DETALHES DE INSTALAÇÕES  
ESCALA INDICADA

1 PLANTA BAIXA ABRIGO  
ESCALA 1:50

MOBILIÁRIO/ EQUIPAMENTOS		
SÍMBOLO	SIGNIFICADO	QUANT.
	PORTA CORTA FOGO - PCF 90 min.	01
	ARMÁRIO PARA EQUIPAMENTOS DE INCÊNDIO	01

ALARME DE INCÊNDIO		
SÍMBOLO	SIGNIFICADO	QUANT.
	BOTÃO DE ALARME	01
	SIRENE	01

LISTA DE MATERIAL		
SÍMBOLO	QTD	DESCRIÇÃO
SISTEMA MÓVEL PREVENTIVO - EXTINTORES		
	02	EXTINTOR DE ESPUMA MECÂNICA DE 9 LTS
	02	EXTINTOR PÓ QUÍMICO SOBRE RODAS 50kg
	01	EXTINTOR CARRETA LGE COMPLETA 150 LTS

NOTAS SOBRE PREVENÇÃO E COMBATE A INCÊNDIO

- OBSERVAÇÕES GERAIS PREVENÇÃO E COMBATE A INCÊNDIO:
- O PROJETO DEVERÁ SER APROVADO NO CBMERJ.
  - TIPO DE EDIFICAÇÃO: DEPÓSITO DE INFLAMÁVEIS DE ÁLCOOL, CARACTERIZADO COM CLASSE I.
  - CLASSIFICAÇÃO PRÉVIA DIVISÃO L-3 (INDUSTRIAL) EXIGÊNCIAS DO CBMERJ.
  - ÁREA PROPOSTA EM PROJETO NÃO ULTRAPASSAR 9M².
  - CAPACIDADE DE ARMAZENAMENTO ATÉ 46M³ (4.600LTS).
  - ARQUITETURA GERAL: PISO E PAREDE TRRF (TODA FECHADA, SEM ELEMENTOS VAZADOS EXCETO A JANELA VENEZIANA) E COM TETO FLUTUANTE. CONTROLE DE MATERIAIS DE ACABAMENTO. MOBILIÁRIO COM ARMÁRIOS/ESTANTES.
  - DISTÂNCIA DE SEGURANÇA: AFASTAMENTOS DE 1,8M DE VIA PÚBLICA E DE PASSEIOS.
  - ESTRUTURAL: TRRF 120MIN. (PISO,PAREDE E TETO), PORTA PCF- 90MIN.
  - DIQUE DE CONTENÇÃO: CAIXA COLETORA EM CASO DE DERRAMAMENTO.
  - SINALIZAÇÃO DE SEGURANÇA: SINALIZAÇÃO DE PROIBIÇÕES (PROIBIDO FUMAR) ALERTAS (PERIGO INFLAMÁVEIS) E EQUIPAMENTOS (EQUIPAMENTO DE SEGURANÇA, EXTINTOR).
  - ELÉTRICA: SPDA E ILUMINAÇÃO DE EMERGÊNCIA. (NÃO UTILIZAREMOS ELEMENTOS QUE POSSAM GERAR CENTELHAS).
  - MECÂNICA: VENTILAÇÃO ADEQUADA (ATRAVÉS DE COBOGOS) PARA INTRODUÇÃO DE AR FRESCO E DILUIR O AR CONTAMINADO, 1/6 DA ÁREA DE PISO. (NÃO UTILIZAMOS ELEMENTOS QUE POSSAM GERAR CENTELHAS).
  - INCÊNDIO: 02 UNIDADES EXTINTORA DE PÓ QUÍMICO CARRETA 40-B 50 KG E 02 UNIDADE EXTINTORA DE ESPUMA MECÂNICA 10-B 9 LITROS (NA PARTE EXTERNA).
  - ALARME DE INCÊNDIO.
  - 01 CARRETINHA PARA COMBATE COM LGE E ARMÁRIOS PARA ARMAZENAMENTOS DE BOMBONAS.
  - BIOSSEGURANÇA: LAVA OLHOS E MODO DE ARMAZENAMENTO (UNIDADE).
  - A EDIFICAÇÃO UNADIG O E ENTORNO SÃO MONITORADAS PELO BRIGADISTA CIVIL 24HORAS.

ILUMINAÇÃO DE EMERGÊNCIA		
SÍMBOLO	SIGNIFICADO	QUANT.
	BLOCO AUTÔNOMO - ANTI- EXPLOSAO - FLUORESCENTE - TENSÃO: 127 OU 220 V FLUXO LUMINOSO NOMINAL: 1100 LUMENS ÂNGULO DA DISPERSÃO DA LUZ: 63º	01

QUADRO DE PLACAS DE SINALIZAÇÃO DE SEGURANÇA E EQUIPAMENTOS			
CÓDIGOS/ DIMENSÕES	PLACAS	SIGNIFICADO	QUANT.
S-12 255x128 mm		SÁIDA	02
E-5 200x200 mm		EXTINTOR DE INCÊNDIO ESPUMA MECÂNICA 9LTS	02
E-11 200x200 mm		EXTINTOR DE INCÊNDIO SOBRE RODAS PÓ QUÍMICO 50KG	02
P-1 258mm		PROIBIDO PRODUIR CHAMA	02
E-1 120x150 mm		ALARME SONORO	01
S-18 130x226 mm		APERTE E EMPURRE	01
S-18 1.00x1.00 m		SÍMBOLO QUADRADO 1,00X1,00M Fundo: amarelo 0,70m x0,70m Borda: vermelha largura 0,15m	02
A-2 200x170 mm		RISCO DE INCÊNDIO	01

B	DESCREVER RESUMIDAMENTE ALTERAÇÕES OCORRIDAS DESDE A ÚLTIMA REVISÃO; ESTA CAIXA DEVERÁ SER SUPRIMIDA PARA A PRIMEIRA EMISSÃO DA PRANCHA		RESP. TÍC. ALTERAÇÃO	00/00/2000	
A	EMIÇÃO INICIAL		CLAUDIO ANTUNES	13/01/2025	
REV.	DESCRIÇÃO		APROVADO POR	DATA	
<div><div></div><div>FIOCRUZ</div></div>		<div>NOME DO PRÉDIO ABRIGOS DE INFLAMÁVEIS</div> <div>ÁREA UNADIG</div>			
NOME DO ARQUIVO B969Y01A		CAMPUS MANGUINHOS	Nº PRÉDIO 969	Nº DA META 2023.048	OE   OR 2025.05.07.04
TIPO DE PROJETO   SUBTIPO DE PROJETO INCÊNDIO		OBJETIVO CONSTRUÇÃO	FASE ANTEPROJETO	ESCALA INDICADA	
TÍTULO DA PRANCHA ABRIGO DE INFLAMAVEIS - UNADIG: PLANTAS BAIXA PREVENÇÃO E COMBATE A INCÊNDIO					
COORDENADOR DA META CLAUDIO CARNEIRO ANTUNES		RESPONSÁVEL TÉCNICO ANA LÚCIA LIMA		Nº REGISTRO 119.653.527-23	
EQUIPE ALESSIA KONRAD					

INC-001

INC-001